

Yoshida Dental NEWS

2024

9,10

特集

マイナ保険証をご利用ください

現行の健康保険証の発行については、令和6年(2024年)12月2日より終了し、マイナバーカードでの保険証利用を基本とする仕組みに移行します(※)。

※令和6年(2024年)12月2日時点で有効な健康保険証は、最大1年間有効とする経過措置が設けられています。(経過措置期間中に発行済保険証の有効期間が到来した場合や、転職・転居などで保険者の異動が生じた場合は失効します。) ※厚労省HPより

現行の健康保険証

令和6年
(2024年)
12/2
交付終了

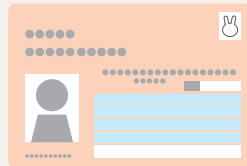
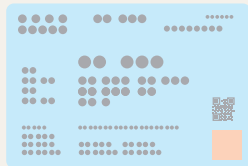

令和6年(2024年)
12/2 ~

マイナバー
カード
へ移行

インビザライン/インビザラインGO

当院ではワイヤーを使用しないマウスピース矯正を行っています。マウスピース矯正とは、取り外し可能な透明のマウスピースを使用して、歯並びを整える矯正治療法のことです。従来の金属ブラケットやワイヤーを使用する矯正治療とは異なり、目立ちにくく、比較的快適に矯正できるのが特徴となります。



メリット

1 透明で目立ちにくい



マウスピースは透明なプラスチックで作られているため、他人に気づかれにくい。

2 取り外し可能



食事や歯磨きの際に取り外すことができることで、口腔内を清潔に保ちやすくなり、虫歯や歯肉炎のリスクも低減されます。

3 快適さ



金属製のブラケットやワイヤーがないため、口腔内での違和感や痛みが少ないと言われています。

4 段階的な矯正



数週間ごとに新しいマウスピースに交換し、少しずつ理想的な位置に歯を動かしていきます。

デメリット

- 1 症例によっては、従来の矯正治療より効果が得られにくいことがある。
- 2 マウスピースを適切に装着しないと、治療が進まない可能性がある。
- 3 費用が従来の矯正治療に比べて高くなる場合がある。

マウスピース矯正は、見た目を気にする成人の方や学生さんに特に人気が高いです。

ただし、現在の歯並びや口腔内の状態により、改善しづらいケースもありますので、診査診断のうえ、ご相談していきましょう。

iTero

iTero(アイテロ)とは、歯科や矯正治療で使用されるデジタルスキャナーのことです。従来の歯の型取りに使われていたシリコンなどの素材ではなく、口腔内の状態を高精度でデジタルスキャンし、3Dモデルを作成するシステムで、特にマウスピース矯正において広く利用されています。

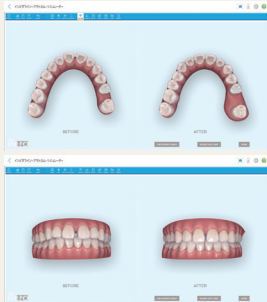

iTeroの特徴

iTeroで得られた3Dモデルを使って、治療のシミュレーションをすることが可能です。これにより、現在の状態から矯正後の状態までを、ある程度事前に確認することができます。患者さまに対して、イメージを可視化できるのが大きな特徴となります。

インビザラインとの連携

iTeroはインビザライン/インビザラインGOと非常に相性が良く、治療プランの作成からマウスピースの製作まで、スムーズに進行させることが出来ます。

 医療法人社団 吉田歯科口腔外科

〒042-0932 函館市湯川町1丁目30-8 TEL 0138-59-3918

受付時間 9:00~12:00 / 14:30~18:00 休診日 年中無休(年末年始は除く)

※受付 土・日は16:30まで 祝日は13:30まで

<https://www.ydos.com/>



X (旧Twitter)



Instagram